



臺北市中正區東門國民小學

課照班

報名方式說明



開啟報名網頁：

<https://actregister.tp.edu.tw/>

或 掃描 QR code



(報名網址)



(酷課APP)

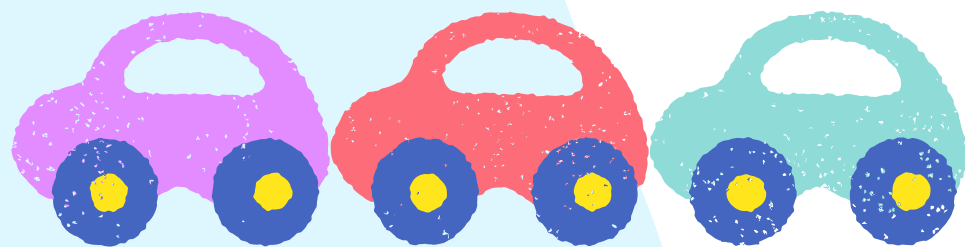

# 登入

## 1.點選【臺北市親師生入口】



### 酷課雲報名系統

臺北市親師生請用單一身分驗證帳號登入

前往臺北酷課雲登入頁

臺北市親師生入口

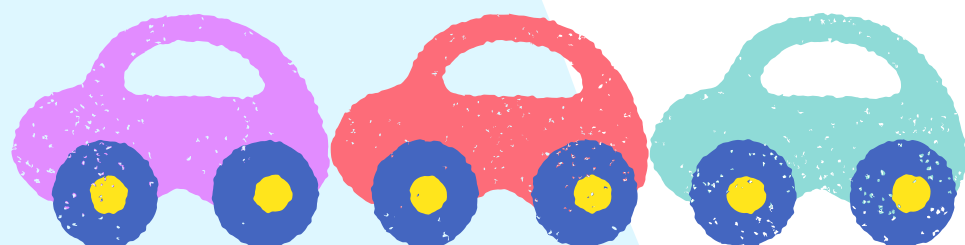

# 登入

## 2.點選【臺北市校園單一身分驗證】



- Welcome -

歡迎進入酷課雲  
使用臺北市校園單一身分帳號  
開啟你的智慧校園生活

臺北市親師生登入口

臺北市校園單一身分驗證入口

尚未有帳號?申請親子綁定

或選擇其他方式登入 ^

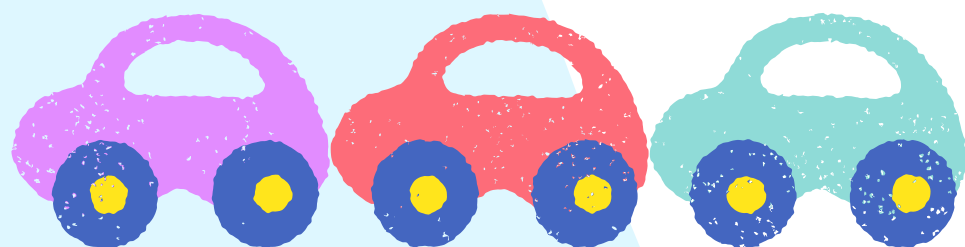

# 登入

## 3. 輸入帳號、密碼登入

臺北市校園  
單一身分驗證服務

登入後將會導向臺北酷課雲

請輸入您的使用者名稱與密碼

帳號

密碼

[忘記帳號/密碼](#)

臺北市校園將存取以下您的個人資料:

- 識別代號、姓名、電子郵件等資訊
- 學校公開資訊

**登入**

[尚未有帳號? 親子帳號申請](#)



登入方式(二選一)

1. 家長可透過親子綁定帳號登入  
(家長登入後可選擇不同學生報名)

2. 學生單一身分

(預設帳號：學校英文縮寫 + 學號  
預設密碼：身分證字號後6碼)

★ 請跟學生確認是否已自行修改密碼



# 報名

## 1.點選【國小課外課程】

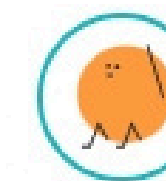
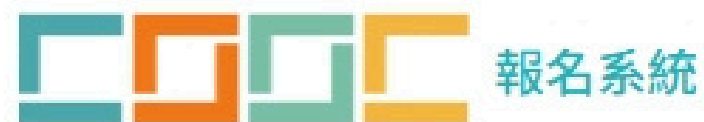

首頁 > 報名系統

報名 ^

國小課外課程 ^

選課系統

選課結果公告

選課課表

活動課程 v

### 歡迎進入酷課雲報名系統

國小課外課程



114學年第2學期

活動課程

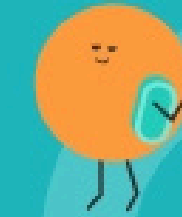

公告中：3

報名中：7

已報名：4



# 報名

## 2. 進入【選課系統】

親  
家長



生  
學生



如何報名

1. 點選課程報名

2. 選擇報名學期

3. 點選進入選課系統

家長/學生可使用選課系統進行課程報名，家長可替已親子綁定的孩子進行課程報名並透過系統右上角進行代表不同孩子身分的切換。

報名系統

國小課外課程 課程報名

110學年度第一學期國小課外課程

課程類型：聯合選課

繳費方式：隨報隨繳

課程公告時間：2021/06/23

報名開始時間：2021/06/23

第一階段

選課時間：2021/06/23 - 2021/06/30

選課機制：志願選課 (0分制)

查看選課結果：2021/06/31 起

繳費時間：2021/06/01 - 2021/06/06

第二階段

選課時間：2021/06/07 - 2021/06/14

選課機制：先填先選 (0分制)

查看選課結果：2021/06/15 起

繳費時間：2021/06/16 - 2021/06/22

文字說明：

- 線上報名時間內可自行上線修改報名資料，超過報名時間系統將關閉，之後則以電話或紙本方式進行加報及修改，為避免訊息遺漏或誤，請家長多多運用線上系統報名。
- 為維持課程品質，一班額以15-20人為限，如果報名人數超過班額，學校將視實際情況決定抽籤或加開班額。(如有抽籤，將以線上報名時間內報名者為優先)
- 課程費用除已包含教材費，課程中不再另外收費。
- 課程名稱與上學期相同者，課程進度皆全新規劃，109-110年度及未選修學生皆可報名。
- 本校將於110/11/11(週五)下午14:00-16:00舉行課程說明會，歡迎課程內容有疑問，請家長上線查詢或親臨參加。

檔案下載：110-1 國小課外課程清單

伊凡的家長

吳小祥的家長

退出

進入選課系統

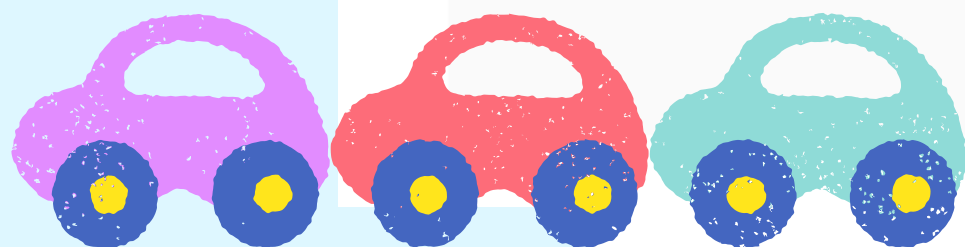

# 報名

## 3. 點選欲報名課程【報名】

首頁 > 報名系統

報名

國小課外課程

課程報名

選課結果公告

選課課表

活動課程

校內競賽

管理

國小課外課程

活動課程

校內競賽

點名

### 國小課外課程 課程報名

< 返回 110學年度第一學期國小課外課程

星期一 星期二 星期三 星期四 星期五 [購買已報名課程](#)

第一階段報名-先搶先贏：2021/03/01 07:00- 2021/03/09 07:00

課程類型 課程名稱 時間 節次 教師 場地 費用 報名人數 報名狀態

課程類型	課程名稱	時間	節次	教師	場地	費用	報名人數	報名狀態
社團	直排輪	-	5,6,7,8	林麗琴	中庭	約 3,460 含餐費 60	12/25	<a href="#">報名</a>
社團	直排輪	-	5,6,7,8	林麗琴	中庭			
社團	直排輪	-	5,6,7,8	林麗琴	中庭			

(因示意用途，省略14筆資料)

課程類型	課程名稱	時間	節次	教師	場地	費用	報名人數	報名狀態
社團	直排輪	-	9,10	林麗琴	中庭	約 3,460	12/25	<a href="#">報名</a>

4. 點選報名



# 報名

4. 點擊【總覽已報名課程】，可查詢報名資訊，並可取消報名，但尚不需繳費

The screenshot shows a web interface for a school's registration system. The top left has a logo and the text '報名系統'. The top right shows a user profile for '吳天佑' (Wu Tianyou) and '吳伊凡的家長' (Parent of Wu Yifan). The main content area is titled '國小課外課程 課程報名' (Elementary School Extracurricular Course Registration). Below the title, there's a breadcrumb trail: '< 110學年度第一學期國小課外課程 - 課程項目'. A date range for the first phase of registration is shown: '第一階段報名-志願選擇：2021/03/01 07:00~ 2021/03/09 07:00'. There are filters for '課程類型' (Course Type) and a search bar for '輸入關鍵字' (Enter keywords). A table lists available courses with columns for '課程類型' (Course Type), '課程名稱' (Course Name), '時間' (Time), '節次' (Sessions), '教師' (Teacher), '場地' (Venue), '費用' (Fee), '報名人數' (Number of Registrants), and '報名狀態' (Registration Status). The table shows six rows of courses, all with a status of '已報名' (Registered) and a '取消報名' (Cancel Registration) link. A callout box on the right points to the '總覽已報名課程' (Overview of Registered Courses) button and says '點擊總覽已報名課程' (Click Overview of Registered Courses). Another callout box points to the '取消報名' (Cancel Registration) link and says '進入總覽已報名課程列表可點取消報名進行已報名成功課程取消作業' (Entering the overview of registered course list, you can click 'Cancel Registration' to perform the cancellation operation for successfully registered courses).

報名系統

吳天佑  
吳伊凡的家長

首頁 > 報名系統

報名

國小課外課程

課程報名

選課結果公告

選課課表

活動課程

校內競賽

管理

國小課外課程

活動課程

校內競賽

點名

國小課外課程 課程報名

< 110學年度第一學期國小課外課程 - 課程項目

第一階段報名-志願選擇：2021/03/01 07:00~ 2021/03/09 07:00

課程類型 輸入關鍵字

課程類型	課程名稱	時間	節次	教師	場地	費用	報名人數	報名狀態
社團	直排輪	—	5,6,7,8	林麗琴	中庭	約 3,400	12/25	已報名 取消報名
社團	直排輪	—	9,10	林麗琴	中庭	約 3,400	12/25	已報名 取消報名
社團	直排輪	二	5,6,7,8	林麗琴	中庭	約 3,400	12/25	已報名 取消報名
社團	直排輪	二	9,10	林麗琴	中庭	約 3,400	12/25	已報名 取消報名
社團	直排輪	三	5,6,7,8	林麗琴	中庭	約 3,400	12/25	已報名 取消報名
社團	直排輪	三	9,10	林麗琴	中庭	約 3,400	12/25	已報名 取消報名

總覽已報名課程

總覽課程項目

點擊總覽已報名課程

進入總覽已報名課程列表  
可點取消報名進行已報名  
成功課程取消作業

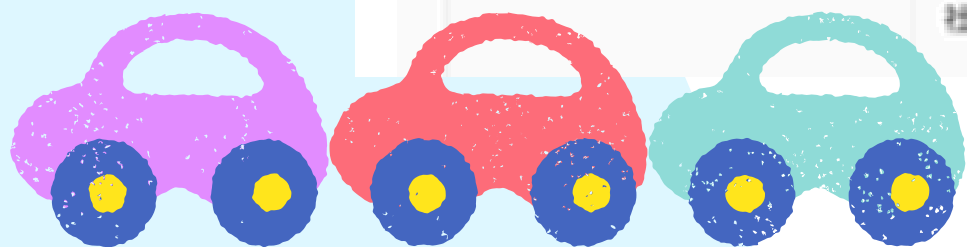

**報名**

**5.繳費：校園繳費系統繳費**

記得於繳費期限內至  
校園繳費系統繳費，  
才算完成報名唷!!

